

**ΕΡΓΟ : ΑΝΑΚΑΙΝΙΣΗ – ΔΙΑΜΟΡΦΩΣΗ ΓΡΑΜΜΑΤΕΙΑΣ –
ΠΡΩΤΟΚΟΛΛΟΥ & ΑΡΧΕΙΟΥ ΣΤΟ ΙΣΟΓΕΙΟ ΤΟΥ
ΠΑΡΑΔΟΣΙΑΚΟΥ ΚΤΙΡΙΟΥ (Βασ. Σοφίας 114)**

Για την ανακαίνιση – διαμόρφωση του αναφερόμενου χώρου, απαιτούνται οι παρακάτω εργασίες:

ΚΑΘΑΙΡΕΣΕΙΣ - ΑΠΟΞΗΛΩΣΕΙΣ .

1. Καθαίρεση τμήματος δρομικής τοιχοποιίας, από προπέτασμα γυψοσανίδας, για την τοποθέτηση υαλοπετάσματος συνολικής επιφανείας περίπου: **2,50 m²**.
2. Καθαίρεση – απόξεση σποραδικών σαθρών επιχρισμάτων σε τοιχοποιία - οροφή, συνολικής επιφανείας περίπου: **8,00 m²**.

ΔΙΑΡΡΥΘΜΙΣΕΙΣ - ΔΙΑΣΚΕΥΕΣ .

1. Αποκατάσταση – επισκευή της δρομικής τοιχοποιίας, από προπέτασμα γυψοσανίδας, επί του καθαιρούμενου φατνώματος.
2. Κατασκευή υδραυλικής εγκατάστασης:
 - α) Υδρευση: προμήθεια, τοποθέτηση και εγκατάσταση χαλκοσωλήνα Φ15 (**24.00 μ.μ.**) επενδυμένη (ζεστό – κρύο – επιστροφή), με όλα τα απαραίτητα υλικά και μικροϋλικά (ταυ, ημιταύ, γωνίες, διακόπτες, μούφες κλπ.), για την σύνδεση νεροχύτη με υφιστάμενο δίκτυο ύδρευσης του Κτιρίου.
 - β) Αποχέτευση: Κατασκευή οριζόντιου αποχετευτικού αγωγού ακαθάρτων από σωλήνα P.V.C. Φ 50, 6 atm συνολικού μήκους περίπου **2.00 m**, με όλα τα απαραίτητα υλικά και μικροϋλικά σύνδεσης (ήτοι: σωλήνας P.V.C., ταυ, ημιταύ, καμπύλες, συστολές κλπ.) για την σύνδεση νεροχύτη με υφιστάμενο δίκτυο αποχέτευσης του Κτιρίου.
3. Μερική επισκευή σαθρών επιχρισμάτων (μερεμέτια) σε τοιχοποιία & οροφή, όπου απαιτείται, για την αποκατάσταση βλαβέντων τμημάτων, συνολικής επιφανείας περίπου: **8,00 m²**
4. Συμπληρωματικές εργασίες Θέρμανσης, η οποία θα περιλαμβάνει:
 - Αποξήλωση – μεταφορά και επανατοποθέτηση υφιστάμενων Θερμαντικών Σωμάτων (**τεμ. 2**)
 - Κατασκευή δικτύου σωληνώσεων θέρμανσης από επενδυμένο χαλκοσωλήνα Φ 18 (TALOS), με επένδυση ARMA FLEX, με όλα τα απαραίτητα υλικά και μικροϋλικά σύνδεσης και προσαρμογής [ήτοι: σωλήνες, ταυ, καμπύλες, γωνίες, στηρίγματα, βρόγχοι, κλπ.] και σύνδεση με το υφιστάμενο δίκτυο Θέρμανσης του Κτιρίου, συνολικού μήκους περίπου: **16,00 μ.μ.**

5. Συμπληρωματικές ηλεκτρικές εργασίες ισχυρών & ασθενών ρευμάτων (θα περιλαμβάνει: κανάλια τύπου DPL (mosaic), καλωδιώσεις NYM, χωνευτοί ρευματοδότες SUKO (τεμ. 6), εξωτερικός ρευματοδότης SUKO (τεμ. 1), καλωδιώσεις UTP kat. 6, διπλές πρίζες τηλεφώνου - Data (τεμ.2) κλπ.).
6. Προμήθεια και τοποθέτηση σύνδεση νεροχύτη, διαστάσεων 60 X 60 cm επικαθήμενου επί του αντίστοιχου ξύλινου ερμαρίου, (με όλα τα υλικά, ήτοι: βαλβίδα, ανάμικτη μπαταρία τοίχου νεροχύτη, σιφόνι κ.λ.π.)
7. Προμήθεια – κατασκευή και τοποθέτηση μεταλλικού εσωτερικού πλαισίου εξ αλουμινίου, με το αντίστοιχο υαλοπέτασμα τύπου TRIPLEX μετά των αντίστοιχων θυρίδων ενδοεπικοινωνίας, διαστάσεων 1,80 X 1,00 m & πάχους 10 mm , συνολικής επιφάνειας περίπου: 1.80 m²
8. Επαναχρωματισμός τοιχοποιίας (απόξεση παλαιών χρωμάτων - τρίψιμο – στοκάρισμα – βάψιμο), με πλαστικό χρώμα, συνολικής επιφάνειας περίπου: 110,00 m²
9. Ξυλουργικές εργασίες:
- α) Προμήθεια, κατασκευή και τοποθέτηση ξύλινου πάγκου υποδοχής (γκισέ), από duropal 3mm, διαστάσεων: 2,00 X 0,45 m, συνολικής επιφάνειας περίπου: 1.00 m²
- β) Προμήθεια, κατασκευή και τοποθέτηση ξύλινου πάγκου εργασίας, από duropal 3mm (χρώματος επιλογής), διαστάσεων: 2,25 X 0,60 m, συνολικής επιφάνειας περίπου: 1.50 m²
- γ) Προμήθεια και τοποθέτηση ερμαρίων, μελαμίνης 18 mm (χρώματος επιλογής), με όλα τα απαραίτητα υλικά και μικροϋλικά στήριξης (ήτοι: κουτιά ερμαρίου, πόρτες, κλείθρα, πόμολα κλπ.) συνολικής επιφάνειας περίπου: 18.00 m²
10. Αποκομιδή, μεταφορά και απομάκρυνση άχρηστων υλικών και μπαζών.

ΛΑΓΙΟΣ Π. ΑΝΑΡΤΥΡΟΣ
ΠΡΟΪΚΤΑΜΕΝΟΣ
ΤΕΧΝΙΚΟ ΤΜΗΜΑΤΟΣ

**ΠΡΩΤΟΚΟΛΛΟΥ & ΑΡΧΕΙΟΥ ΣΤΟ ΙΣΟΓΕΙΟ ΤΟΥ
ΠΑΡΑΔΟΣΙΑΚΟΥ ΚΤΙΡΙΟΥ (Βασ. Σοφίας 114)**

ΠΡΟΫΠΟΛΟΓΙΣΜΟΣ ΕΡΓΑΣΙΩΝ

Α/Α	Είδος Εργασίας	Μονάδα	Ποσότητα	Τιμή (€)	Δαπάνη
					Μερική (€)
ΟΙΚΟΔΟΜΙΚΕΣ ΕΡΓΑΣΙΕΣ:					
1	Καθαιρέσεις - Αποξηλώσεις	Τεμ.	1,00	100,00	100,00
2	Επισκευή υφιστάμενης τοιχοποιίας από γυψοσανίδας (KNAUF)	Τεμ.	1,00	100,00	100,00
3	Κατασκευή σπαραδικών επιχρισμάτων	m2	8,00	12,00	96,00
4	Προμήθεια & τοποθέτηση πλαισίου εξ αλουμινίου, με τους αντίστοιχους υαλοπίνακες τύπου TRIPLEX	m2	1,80	280,00	504,00
5	Εσωτερικοί χρωματισμοί επί επιφανειών επιχρισμάτων με πλαστικά χρώματα.	m2	110,00	8,00	880,00
6	Ξύλινος πάγκος υποδοχής από Duropal 3mm	m2	1,00	60,00	60,00
7	Ξύλινος πάγκος εργασίας από Duropal 3mm - χρώματος επιλογής	m2	1,50	60,00	90,00
8	Ερμάρια μεγάλου ύψους, μή τυποποιημένα από μελαμίνη 18 mm - χρώματος επιλογής	m2	18,00	150,00	2700,00
9	Αποκομιδή υλικών καθαιρέσεων	Τεμ.	1,00	100,00	100,00
ΥΔΡΑΥΛΙΚΕΣ ΕΡΓΑΣΙΕΣ (Υδρευση - Αποχέτευση - Θέρμανση):					
1	Αποξήλωση & επανατοποθέτηση θερμαντικών σωμάτων	τεμ.	1,00	50,00	50,00
2	Εύκαμπτος επενδυμένος χαλκοσωλήνας Φ18 mm (Talos)	μ.μ.	16,00	9,61	153,76
3	Εύκαμπτος επενδυμένος χαλκοσωλήνας Φ15 mm	μ.μ.	24,00	7,61	182,64
4	Σφαιρική βαλβίδα (δικλείδα) ορειχάλκινη διαμέτρου Φ 1/2	τεμ.	4,00	14,51	58,04
5	Βαλβίδα διακοπής (διακόπτης) ορειχάλκινη,επιχρωμιωμένη Τύπου γωνιακή Διαμέτρου 1/2 ins	τεμ.	4,00	14,08	56,32
6	Νεροχύτης χαλύβδινος, ανοξειδωτος, Διαστάσεων περίπου 60 X 60 cm	τεμ.	1,00	116,00	116,00
7	Πλαστικός σωλήνας αποχετεύσεως από σκληρό P.V.C. Πίεσης 6 atm διαμέτρου Φ 50 mm	μ.μ.	2,00	14,43	28,86
8	Αναμικτήρας (μππαταρία) θερμού - ψυχρού ύδατος, ορειχάλκινος, επιχρωμιωμένος τοποθετημένος σε νεροχύτη - Διαμέτρου 1/2 ins	τεμ.	1,00	49,94	49,94
ΗΛΕΚΤΡΟΛΟΓΙΚΕΣ ΕΡΓΑΣΙΕΣ:					
1	Εξωτερικό κανάλι, τύπου DPL (mosaic)	m	8,00	7,05	56,40
2	Καλώδιο τύπου NYM τριπολικό Διατομής:3 X 2,5 mm2	m	30,00	4,05	121,50
3	Ρευματοδότης χωνευτός με SCHUKO - Εντάσεως 16 A	τεμ.	6,00	9,92	59,52
4	Ρευματοδότης εξωτερικός, επίτοιχος, SCHUKO - Εντάσεως 16 A	τεμ.	1,00	9,92	9,92
5	Τηλεφωνικό καλώδιο UTP 100, CATEG. 6, 25 ζευγών	m	30,00	9,83	294,90
6	Τηλεφωνικό ρευματοδότης διπλός DATA/τηλέφωνο	Τεμ.	2,00	29,20	58,40

ΣΥΝΟΛΟ:

5.926,20

ΣΥΓΚΕΝΤΡΩΤΙΚΟΣ ΠΙΝΑΚΑΣ	
ΣΥΝΟΛΟ ΕΡΓΑΣΙΩΝ:	5.926,20 €
ΕΡΓΟΛΑΒΙΚΟ ΟΦΕΛΟΣ 18,00%:	1.066,72 €
ΣΥΝΟΛΟ:	6.992,92 €
Φ.Π.Α. 23,00%:	1.608,37 €

ΤΕΛΙΚΟ ΣΥΝΟΛΟ:

8.601,29 €

Η ΤΕΧΝΙΚΗ ΥΠΗΡΕΣΙΑ

ΟΤΕΙΝΟΜΕΝΗ ΛΥΣΗ - ΚΛ.: 1/50

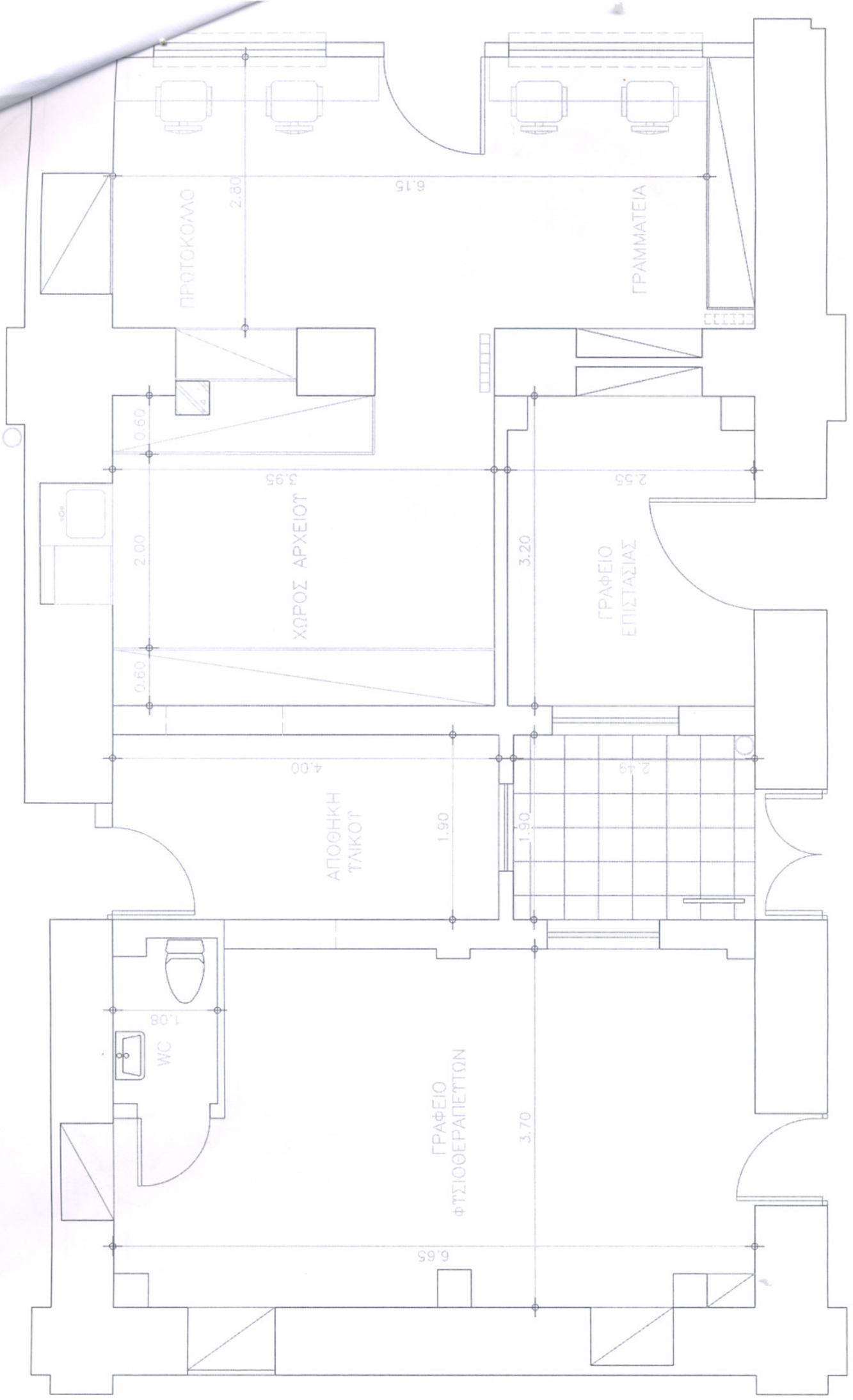

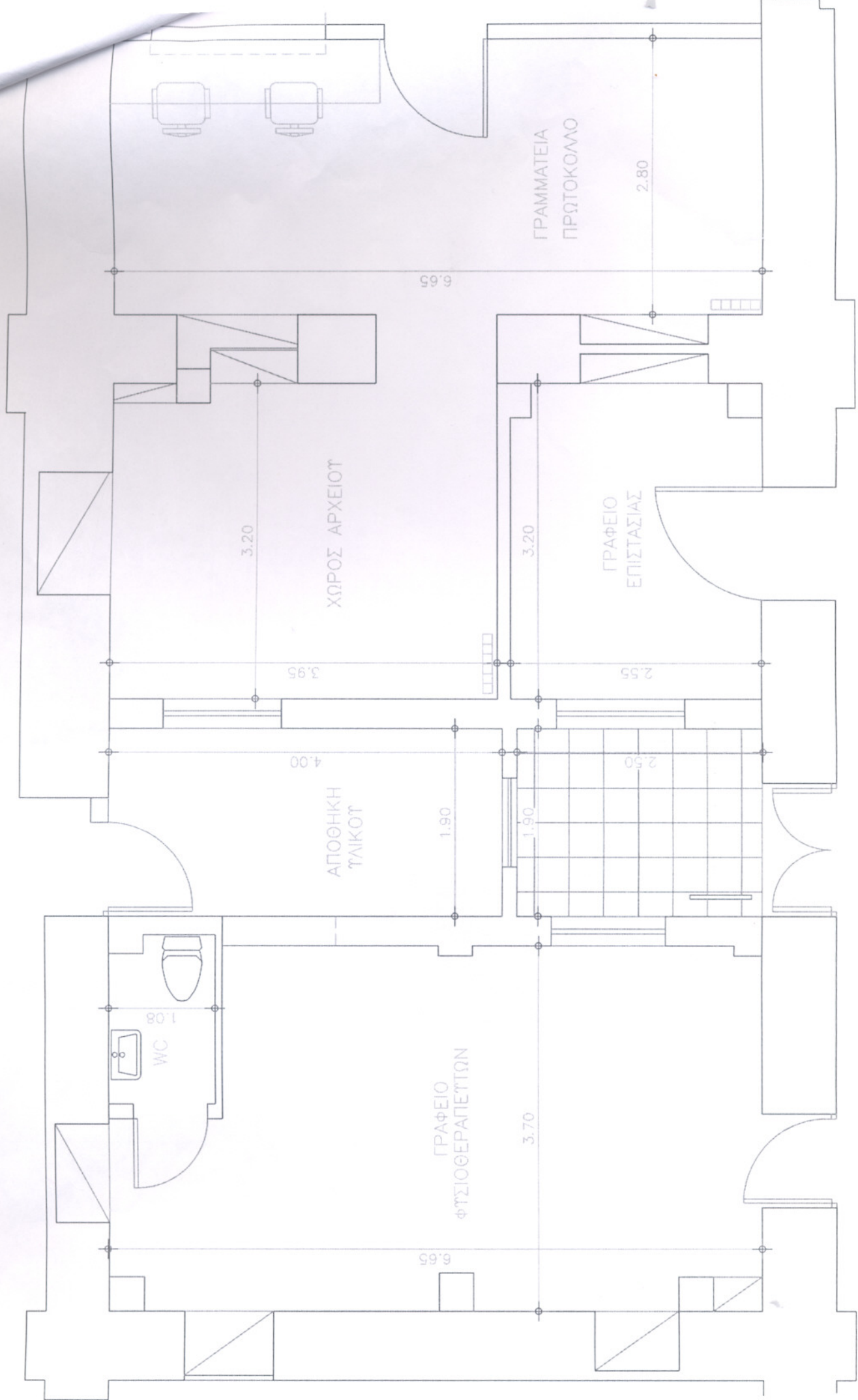



ΕΛΛΗΝΙΚΗ ΔΗΜΟΚΡΑΤΙΑ
Υ.Υ.Κ.Α.

1η Υ.ΠΕ. ΑΤΤΙΚΗΣ
ΓΝΑ «ΙΠΠΟΚΡΑΤΕΙΟ»

**ΕΞΑΙΡΕΤΙΚΟΣ
ΕΠΕΙΓΟΝ**

Συμπληρώνεται από το Γρ. Προμηθειών

ΑΡ. ΑΙΤΗΣΗΣ :

**Δ4
202**

ΣΥΜΦΩΝΑ ΜΕ ΤΟ ΑΠΟ 28/3/2016/Α.Π.ΟΙΚ: 13590
ΕΓΓΡΑΦΟ ΤΗΣ 1ης ΥΠΕ ΑΤΤΙΚΗΣ

ΗΜ/ΝΙΑ : 19.11.2016

ΤΜΗΜΑ : ΤΕΧΝΙΚΟ

ΠΡΟΣ : ΤΜΗΜΑ ΠΡΟΜΗΘΕΙΩΝ

ΑΙΤΗΣΗ ΠΡΟΜΗΘΕΙΑΣ ΥΛΙΚΩΝ

Παρακαλούμε όπως εγκρίνεται την προμήθεια των παρακάτω ειδών, για την κάλυψη των αναγκών του τμήματος και τα οποία δεν υπάρχουν στην αποθήκη και δεν είναι συμβατικά.

- Αναλώσιμα Αναλυτών
- Υγειονομικό Υλικό
- Φαρμακευτικό Υλικό
- Γραφική Υλη - Τόνερς
- Τρόφιμα
- Καύσιμα - Ιατρικά Αέρια
- Υλικά Τεχνικής Υπηρεσίας
- Βιοϊατρικός Εξοπλισμός
- Η&Μ Ξενοδ/κός Εξοπλισμός

Κωδικός Υλικού	Περιγραφή Υλικού	Ημ/νια τελευτ. παραγγ.	Ποσότητα τελευτ. παραγγ.	Υφιστάμ. Απόθεμα	Αιτούμενη ποσότητα	Τιμή μονάδας	Συνολική Δαπάνη
1-4-9901600001	ΕΚΤΕΛΕΣΗ ΕΡΓΑΣΙΩΝ ΓΙΑ ΤΗΝ						

ΣΥΝΤΑΞΗ ΤΟΠΟΓΡΑΦΙΚΟΥ ΔΙΑΓΡΑΜΜΑΤΟΣ ΓΙΑ ΤΟ ΣΥΝΟΛΟ ΟΙΚΟΓΕΝΕΙΑΚΗΣ ΕΚΤΑΣΗΣ ΤΟΥ ΚΕΝΤΡΙΚΟΥ ΝΟΣΟΚΟΜΕΙΟΥ & ΤΟΥ ΠΑΡΑΡΤΗΜΑΤΟΣ. ΤΟ ΑΝΑΦΕΡΟΜΕΝΟ ΤΟΠΟΓΡΑΦΙΚΟ ΔΙΑΓΡΑΜΜΑ ΘΑ ΠΛΗΡΟΙ ΤΙΣ ΠΡΟΔΙΑΓΡΑΦΕΣ, ΟΠΩΣ ΑΥΤΕΣ ΘΙΖΟΝΤΑΙ ΑΠΟ ΤΟ ΝΕΟ ΟΙΚΟΝΟΜΙΚΟ ΚΑΝΟΝΙΣΜΟ (Ν.Ο.Κ). ΣΤΟ ΤΟΠΟΓΡΑΦΙΚΟ ΔΙΑΓΡΑΜΜΑ ΠΡΕΠΕΙ ΝΑ ΑΠΟΤΥΠΩΝΕΤΑΙ ΕΠΙΣΗΣ, Η ΥΠΑΡΧΟΥΣΑ ΚΤΙΡΙΑΚΗ ΥΠΟΔΟΜΗ ΓΙΑ ΤΟ ΣΥΝΟΛΟ ΤΩΝ ΚΤΙΡΙΩΝ ΠΩΝ ΑΠΑΡΤΙΖΟΥΝ ΤΟ ΚΤΙΡΙΑΚΟ ΣΥΓΚΡΟΤΗΜΑ ΤΟΥ ΝΟΣΟΚΟΜΕΙΟΥ ΚΑΙ ΘΑ ΠΕΡΙΛΑΜΒΑΝΕΙ ΤΑ ΠΕΡΙΓΡΑΜΜΑΤΑ ΤΩΝ ΚΤΙΡΙΩΝ ΜΕ ΤΙΣ ΕΠΙΦΑΝΕΙΕΣ ΤΩΝ ΚΑΙ ΤΩΝ ΑΡΙΘΜΟ ΟΡΟΦΩΝ ΤΟΣΟ ΤΗΣ ΑΝΕΛΔΟΜΗΣ ΟΣΟ ΚΑΙ ΤΩΝ ΥΠΟΤΕΙΩΝ.

ΤΟ ΣΥΓΚΕΚΡΙΜΕΝΟ ΤΟΠΟΓΡΑΦΙΚΟ ΔΙΑΓΡΑΜΜΑ ΘΑ ΣΥΝΤΑΧΘΕΙ ΕΙΣ ΤΡΙΠΛΟΥΝ
 ΣΥΝΟΛΙΚΗ ΕΠΙΦΑΝΕΙΑ ΚΕΝΤΡΙΚΟΥ ΝΟΣΟΚΟΜΕΙΟΥ (ΒΑΣ. ΣΟΦΙΑΣ 114) 6.800 ΤΜ. 6.150€
 ΣΥΝΟΛΙΚΗ ΕΠΙΦΑΝΕΙΑ ΠΑΡΑΡΤΗΜΑΤΟΣ (ΒΑΣ. ΣΟΦΙΑΣ 108) 865 ΤΜ. 2.850€
 → ΕΠΙΣΥΝΑΡΤΕΤΑΙ ΤΟ ΑΠΟ 28/3/2016. ΕΓΓΡΑΦΟ Α.Π.ΟΙΚ: 13590 ΤΗΣ 1ης ΥΠΕ ΑΤΤΙΚΗΣ
 → ΕΠΙΣΥΝΑΡΤΕΤΑΙ ΤΟ ΑΠΟ 07/3/2016. ΕΓΓΡΑΦΟ Α.Π.ΟΙΚ: ΑΒΘ, 15 Π.ΟΙΚ. 18289 ΤΟΥ ΥΠΟΥΡΓΟΥ + ΦΠΑ ΥΓΕΙΑΣ

ΣΥΝΟΛΟ (συμπεριλαμβανομένου ΦΠΑ)

Ο/Η Προϊστάμενος Τμήματος

ΛΑΓΙΟΣ ΠΑΠΑΡΓΥΡΟΣ
ΠΡΟΪΣΤΑΜΕΝΟΣ
ΤΕΧΝΙΚΟΥ ΤΜΗΜΑΤΟΣ

(Όνοματεπώνυμο / Υπογραφή)

Ο/Η Αντίς/ντρια Τμήματος

ΑΡΙΑΝΗ ΠΑΠΑΡΓΥΡΑ
ΔΙΟΙΚΗΤΙΚΗ ΔΙΕΥΘΥΝΤΡΙΑ

(Όνοματεπώνυμο / Υπογραφή)

Βεβαιώνεται ότι τα είδη δεν υπάρχουν στην αποθήκη & δεν υπάρχει σχετική σύμβαση σε ισχύ

Για το Γρ. Υλικού (υπογραφή)

Βεβαιώνεται ότι τα είδη δεν υπάρχουν στο φαρμακείο & δεν υπάρχει σχετική σύμβαση σε ισχύ

Για το Φαρμακείο (υπογραφή)

παλ. κωδ. Κ 134B

ΠΡΟΪΣΤΑΜΕΝΟΣ
ΓΡ. ΠΡΟΜΗΘΕΙΩΝ

ΠΡΟΪΣΤΑΜΕΝΟΣ
ΟΙΚΟΝΟΜΙΚΟΥ

ΔΙΟΙΚΗΤΙΚΟΣ
ΔΙΕΥΘΥΝΤΗΣ
ΑΠΟΣΤΟΛΟΠΟΥΛΟΣ ΑΓΓΕΛΟΣ
ΠΡΟΪΣΤΑΜΕΝΟΣ ΥΠΟΔΟΜΗΣ
ΟΙΚΟΝΟΜΙΚΟΥ

Ο ΔΙΟΙΚΗΤΗΣ
Ο ΑΝΑΠΛΗΡΩΤΗΣ ΔΙΕΥΘΥΝΤΗΣ
ΝΙΚΟΛΑΟΣ ΤΟΥΡΟΥΤΣΙΑΚΑΣ

20-4-16
D Παλασκνοπούλου



Δ Τ Υ

✱

12224
17/3/16

ΕΛΛΗΝΙΚΗ ΔΗΜΟΚΡΑΤΙΑ
ΥΠΟΥΡΓΕΙΟ ΥΓΕΙΑΣ
Γ. Δ. ΔΙΟΙΚ. ΥΠΟΣΤ. & ΤΕΧΝ. ΥΠΟΔΟΜΩΝ
ΔΙΕΥΘΥΝΣΗ ΤΕΧΝΙΚΩΝ ΥΠΗΡΕΣΙΩΝ
ΤΜΗΜΑ Α' Προγρ/σμού και Εποπτείας Έργων

ΕΞΑΙΡΕΤΙΚΑ ΕΠΕΙΓΟΝ
ΑΘΗΝΑ, 17-03-2016
Αριθ. πρωτ. Αδα/Γ.Π.οικ. 18289

Ταχ. δ/ση : Μακεδονίας 6 - 8
Ταχ. Κώδ.: 104 33 ΑΘΗΝΑ
FAX : 210 8208743
Πληροφορίες: Ζαν. Οικονόμου
Τηλέφωνο : 210 8208756

ΠΡΟΣ: Ως πίνακας αποδεκτών

ΚΟΙΝ:

ΘΕΜΑ: Αποτύπωση Κτιριακών Υποδομών των Νοσοκομείων και λοιπών φορέων του Υπουργείου Υγείας.

Το Υπουργείο προτίθεται, να προβεί στη δημιουργία Μητρώου Κτιριακής Υποδομής των Νοσοκομείων και λοιπών φορέων που εποπτεύονται από αυτό.

Για τον σκοπό αυτό είναι απαραίτητο:

1. Κάθε φορέας να προβεί, στις διαδικασίες που αφορούν στην υλοποίηση της σύνταξης Τοπογραφικού Διαγράμματος για το σύνολο της οικοπεδικής του έκτασης. Το αναφερόμενο Τοπογραφικό Διάγραμμα θα πληροί τις προδιαγραφές, όπως αυτές ορίζονται από το Νέο Οικοδομικό Κανονισμό (Ν.Ο.Κ).

2. Στο Τοπογραφικό Διάγραμμα πρέπει να αποτυπώνεται επίσης, η υπάρχουσα κτιριακή υποδομή για το σύνολο των κτιρίων που απαρτίζουν το κτιριακό συγκρότημα του κάθε Νοσοκομείου ή άλλου φορέα και συγκεκριμένα θα περιλαμβάνει τα περιγράμματα των κτιρίων με τις επιφάνειές τους και τον αριθμό ορόφων τόσο της ανωδομής όσο και των υπογείων.

Τα Νοσοκομεία που έχουν ήδη προβεί στη διαδικασία εκπόνησης Τοπογραφικού διαγράμματος για το σύνολο της οικοπεδικής τους έκτασης με προδιαγραφές όπως αναφέρονται ανωτέρω (Ν.Ο.Κ), καλούνται να συμπληρώσουν το ήδη υπάρχον Τοπογραφικό Διάγραμμα με τα ανωτέρω στοιχεία της παραγράφου (2).

Σημειώνεται επίσης ότι μετά την ολοκλήρωση της διαδικασίας το συγκεκριμένο Τοπογραφικό Διάγραμμα θα συνταχθεί εις τριπλούν και θα υποβληθεί στο φορέα ανάθεσης. Το ένα εξ αυτών από το φορέα ανάθεσης θα αποσταλεί στη Δ/ση Τεχνικών Υπηρεσιών του Υπουργείου Υγείας.

Σε συνέχεια των ανωτέρω οι Διοικήσεις των Υ.Π.Ε. στις οποίες απευθύνεται το παρόν παρακαλούνται για την επιμέλεια της προώθησης της ανωτέρω διαδικασίας για όλα τα Νοσοκομεία και τους λοιπούς φορείς που ανήκουν στη δική τους χωρική αρμοδιότητα.

Ο ΑΝΑΠΛΗΡΩΤΗΣ ΥΠΟΥΡΓΟΣ

Εσωτ. Διανομή:

1. Γραφείο κ. Υπουργού
2. Γραφείο κ. Αν. Υπουργού
3. Γραφείο κ. Γενικού Γραμματέα, Υγείας
4. Γραφείο Γεν. Διευθύντριας, κας Φ. Ραΐδου.
5. ΔΤΥ/ Γραμ. Τμ. Α'



3015
ΑΥΓΑΥ
311
Πίνακας αποδεκτών για ενέργεια

- 1) 1^η Υγειονομική Περιφέρεια
Ζαχάρωφ 3, Τ.Κ. 11521 Αθήνα
- 2) 2^η Υγειονομική Περιφέρεια
Θηβών 46-48, Τ.Κ. 18543 Πειραιάς
- 3) 3^η Υγειονομική Περιφέρεια
Αριστοτέλους 16, Τ.Κ. 54623 Θεσσαλονίκη
- 4) 4^η Υγειονομική Περιφέρεια
Αριστοτέλους 16, Τ.Κ. 54623 Θεσσαλονίκη
- 5) 5^η Υγειονομική Περιφέρεια
Μεζούρλο, Τ.Κ. 41110 Λάρισα
- 6) 6^η Υγειονομική Περιφέρεια
Υπάτης 1 & Ν.Ε.Ο. Αθηνών - Πατρών, Τ.Κ. 26441 Πάτρα
- 7) 7^η Υγειονομική Περιφέρεια
Σμύρνης 26, Τ.Κ. 71201, Τ.Θ. 1285, Ηράκλειο Κρήτης

Ψ ΑΝΤΑΓΡΑΦΗ
ΛΑΓΙΟΣ

επίσημο
ημερομηνία και

30/3/16 30/3/16
4504



[Handwritten signature]

[Handwritten signature]

16
Επ
ΑΡΙΘ

Αν Δ/ση
Τ.Υ

ΕΞΑΙΡΕΤΙΚΑ ΕΠΕΙΓΟΝ

Αθήνα 20/3/16

Αριθ. Πρωτ. 13590

4504BY

ΕΛΛΗΝΙΚΗ ΔΗΜΟΚΡΑΤΙΑ
ΥΠΟΥΡΓΕΙΟ ΥΓΕΙΑΣ
ΔΙΟΙΚΗΣΗ 1^{ης} ΥΓΕΙΟΝΟΜΙΚΗΣ
ΠΕΡΙΦΕΡΕΙΑΣ ΑΤΤΙΚΗΣ
Δ/ΝΣΗ ΕΝΙΑΙΑΣ ΤΕΧΝΙΚΗΣ ΥΠΗΡΕΣΙΑΣ
Ταχ. Δ/ση: Ζαχάρωφ 3,
Ταχ. Κώδικας: 115 21, Αθήνα
Πληροφορίες: Π. ΧΑΛΑΡΗΣ
Τηλέφωνο: 213 - 20 10 560
FAX: 213 - 20 10 537

Προς :
Κ.Κ. Διοικήτες των Νοσοκομείων που υπάγονται στη
Διοίκηση 1^{ης} Υ.Πε. Αττικής

ΘΕΜΑ: Διαβίβαση Εγγράφου για την Αποτύπωση Κτιριακών Υποδομών των
Νοσοκομείων και λοιπών Φορέων του Υπουργείου Υγείας
Σχετικά: (α) Το υπ' αριθμό πρωτοκόλλου Α6α/Γ.Π.οικ.18289 από 7-3-2016 (αρ.
πρωτ. 1^{ης} ΔΥΠε. 12224/17-3-2016) έγγραφο του Αναπληρωτή
Υπουργού Υγείας

Σας διαβιβάζουμε συνημμένα το παραπάνω σχετικό (α) που αφορά σε έγγραφο του Αναπληρωτή Υπουργού Υγείας με θέμα «Αποτύπωση Κτιριακών Υποδομών των Νοσοκομείων και λοιπών Φορέων του Υπουργείου Υγείας» ούτως ώστε το συντομότερο δυνατόν να παραδοθούν τα αιτούμενα σχέδια σε ηλεκτρονική και γραφική μορφή στη Διοίκηση 1^{ης} Υ.Πε. Αττικής. Οι Φορείς που υπάγονται στην 1^η Δ.Υ.Πε., για το σκοπό αυτό θα συνεργαστούν και θα παραδώσουν τα αιτούμενα στοιχεία στο Μηχανικό της Διεύθυνσης Ενιαίας Τεχνικής Υπηρεσίας **Αντώνιο Δούνια (τηλ. 2132010464)**, ο οποίος θα επιμεληθεί για την υποβολή των συλλεγμένων στοιχείων στον Υπουργό Υγείας.

Ο ΔΙΟΙΚΗΤΗΣ

ΑΓΓΕΛΟΣ ΠΑΠΑΔΟΠΟΥΛΟΣ

Εξασπρήθηκε για την ακρίβεια
Μαρία

Συνημμένα:

Το σχετικό α (φ.2)

Κοινοποίηση:

- Κο Αναπληρωτή Υπουργό Υγείας
- Διεύθυνση Τεχνικών Υπηρεσιών, Υπουργείο Υγείας

Εσωτ. Διανομή:

- Κο Άγγελο Παπαδόπουλο, Διοικητή 1^{ης} Υ.Πε. Αττικής
- Κες Υποδιοικήτριες 1^{ης} Υ.Πε. Αττικής
- Διεύθυνση Ενιαίας Τεχνικής Υπηρεσίας 1^{ης} Υ.Πε. Αττικής
- Κο Αντώνιο Δούνια, Διεύθυνση Ενιαίας Τεχνικής Υπηρεσίας